Dane aktualne na dzień: 23-11-2026 22:37

Link do produktu: https://elektrone.pl/monitor-wideodomofonowy-virone-ceti-vdp-60fhdpmv-pamiec-p-5581.html



MONITOR WIDEODOMOFONOWY VIRONE CETI VDP-60FHDPMV PAMIĘĆ

Cena brutto	**366,75 zł**
Cena netto	**298,17 zł**
Dostępność	**Dostępny**
Czas wysyłki	**24 godziny**
Numer katalogowy	**VDP-60FHDPMV**
Kod EAN	**5908254843310**
Producent	**VIRONE**

Opis produktu

Monitor Virone CETI VDP-60FHDPMV służy do rozbudowy zestawu wideodomofonowego **CETI VDP-60FHD.** Posiada dotykowy ekran **LCD 7" o rozdzielczości 1024x600 px.** Dzięki regulacji jego głównych parametrów możemy dopasować urządzenie do własnych potrzeb. Monitor pozwala również na **sterowanie bramą. Moduł pamięci wewnętrznej** umożliwia nagrywanie obrazów. Atut stanowi też **czytnik kart MicroSD** (brak w zestawie).

Monitor zamontujesz **na ścianie.**

Cechy produktu:

- kolorowy monitor dotykowy LCD 7" o rozdzielczości 1024 x 600 px
- płynna regulacja parametrów monitora: jasność i kontrast obrazu, nasycenie barw, głośność dzwonka i rozmowy
- 6 dźwięków dzwonka do wyboru (możliwość przypisania indywidualnego dźwięku wywołania do każdego panelu zewnętrznego lub interkomu)
- funkcja automatycznej sekretarki
- sterowanie elektrozaczepem i bramą
- karuzela tła/ekranu
- funkcja interkomu (po zastosowaniu dodatkowego monitora, brak w zestawie)
- moduł pamięci wewnętrznej: możliwość nagrywania obrazów
- czytnik kart micro SD (max. 128Gb, brak w zestawie)

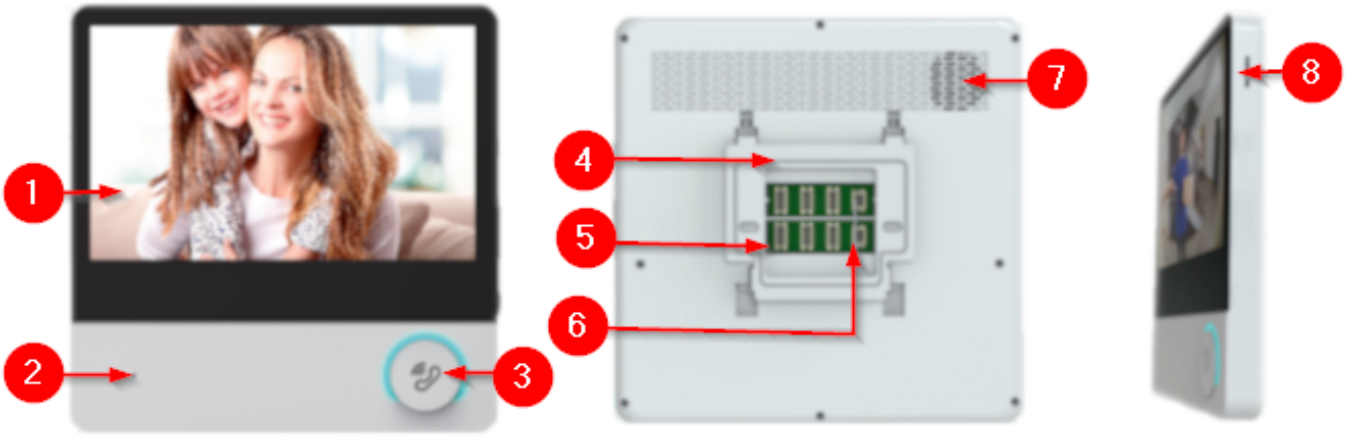

Legenda:

1. Ekran 7" LCD
2. Mikrofon
3. Rozpocznij / zakończ rozmowę
4. Wspornik montażowy
5. Gniazda przyłączeniowe
6. Gniazdo zasilania
7. Głośnik
8. Wejście na kartę MicroSD (do 128Gb, brak w zestawie)

Menu główne:

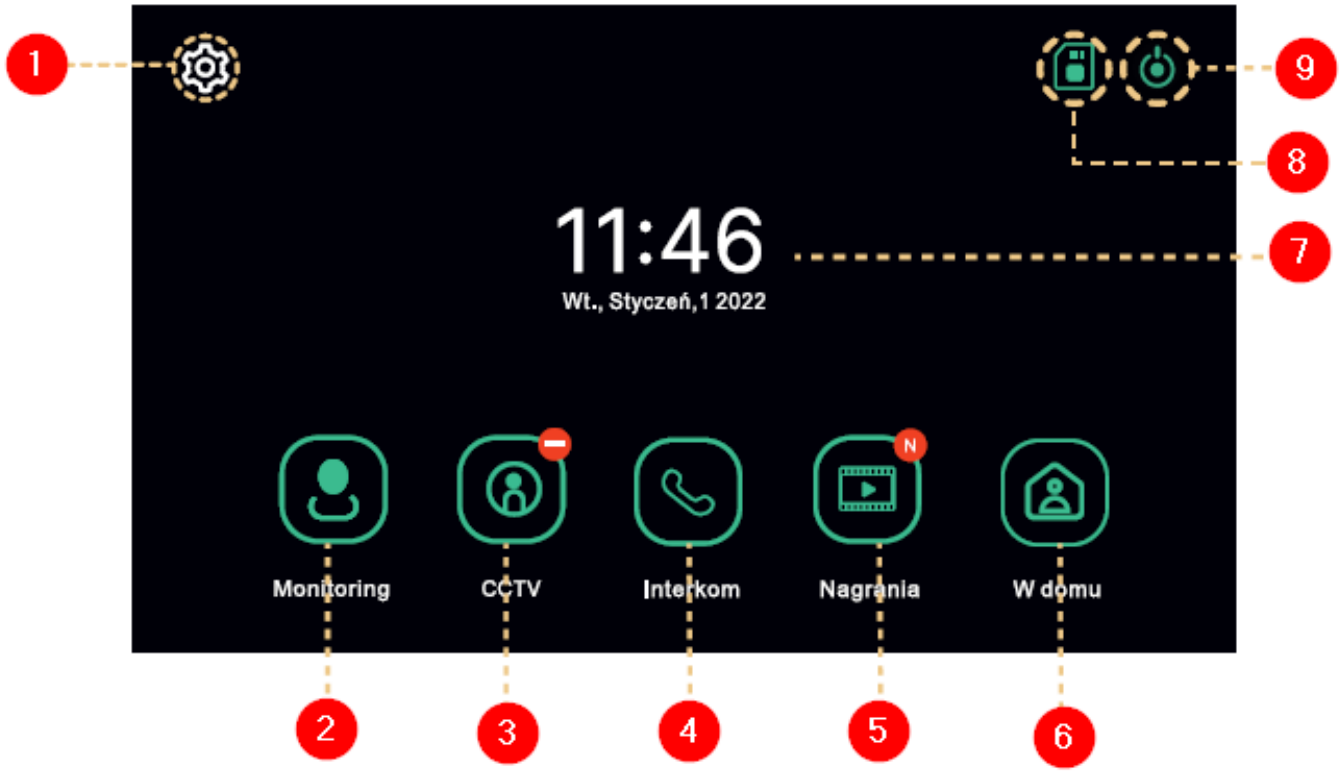

Legenda:

1. Ustawienia
2. Monitoring - podgląd obrazu z kamery zewnętrznej
3. CCTV - podgląd obrazu z kamery CCTV
4. Interkom - możliwy po podłączeniu dodatkowego monitora (brak w zestawie)
5. Nagrania - wyświetlenie listy nagranych zdjęć i filmów
6. Tryb pracy - 3 możliwe ustawienia (W domu - połączenie i rozmowa dostępne; Poza domem - możliwe pozostawienie wiadomości przez odwiedzającego; Nie przeszkadzać - monitor i panel zewnętrzny wyciszone)
7. Aktualna data i godzina
8. Status karty SD - wskaźnik zainstalowanej karty SD (brak w zestawie)
9. Wyłączenie ekranu

Przykładowy schemat połączeń:

Specyfikacja techniczna:

- kolorowy, dotykowy wyświetlacz LCD o przekątnej ekranu 7" TFT
- rozdzielczość obrazu: 1024 x 600
- funkcja pamięci wewnętrznej: max. 30 obrazów
- ilość dźwięków dzwonka: 6
- czas rozmowy: 60 sek.
- czas monitoringu: 30 sek.
- regulacja głośności wraz z możliwością wyciszenia
- wbudowany czytnik kart microSD (max. 128Gb, brak w zestawie)
- montaż: natynkowy
- kolor: czarno-biały
- funkcja interkomu: wymagany dodatkowy monitor w systemie (brak w zestawie)
- temperatura pracy: -20 st. C ...+50 st. C
- zasilanie: 15VDC / 1A (zasilacz w zestawie)
- pobór prądu: <2,5W (czuwanie), <4W (praca)
- wymiary: 181 x 181 x 19 mm
- waga netto: 0,38 kg

W zestawie:

- monitor LCD VIRONE VDP-60FHDPMV - 1 szt;
- ramka montażowa - 1 szt;
- zasilacz 15VDC / 1A - 1 szt;
- instrukcja obsługi.